

Agenzia del Territorio
CATASTO FABBRICATI
Ufficio Provinciale di
Ascoli

Dichiarazione protocollo n. _____ del _____
Planimetria di u.i.u. in Comune di Porto Sant'elpidio
Via Michelangelo _____ civ. SNC

Identificativi Catastali:

Sezione:
Foglio: 21
Particella: 277
Subalterno: 13

Compilata da:
Annibaldi Alessandra

Iscritto all'albo:
Geometri

Prov. Fermo

N. 487

Scheda n. 1 Scala 1:200

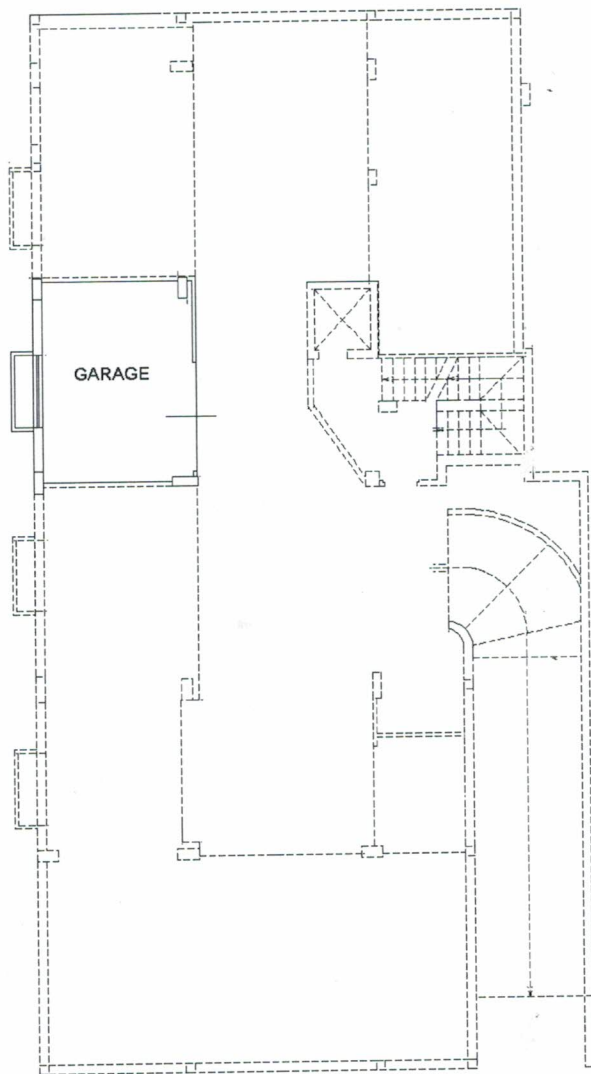

Piano Sottostrada 1°
H=2,20



Agenzia del Territorio
CATASTO FABBRICATI
Ufficio Provinciale di
Ascoli

Dichiarazione protocollo n. del	
Planimetria di u.i.u. in Comune di Porto Sant'elpidio	
Via Michelangelo civ. SNC	
Identificativi Catastali:	Compilata da:
Sezione:	Annibaldi Alessandra
Foglio: 21	Iscritto all'albo:
Particella: 277	Geometri
Subalterno: 23	Prov. Fermo N. 487

Scheda n. 1 Scala 1:200

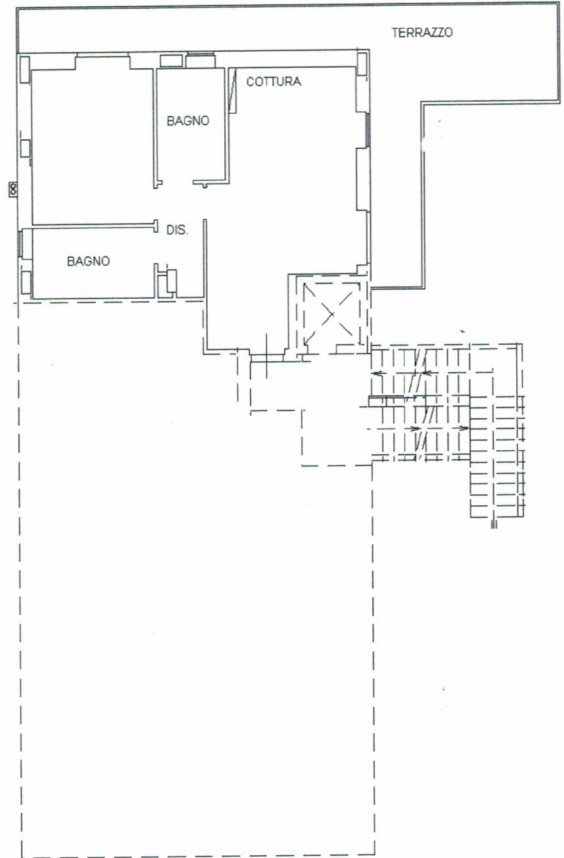

Piano Primo
H=2,70

